



LEGENDA

<ul style="list-style-type: none"> <li>- - - LIMITE DE INFRA-ESTRUTURAS</li> <li>- - - LIMITE DA OPERAÇÃO DE LOTEAMENTO</li> <li>- - - LIMITE DA PARCELA OBJECTO DE REPARCELAMENTO</li> <li>- - - LIMITE DA ÁREA DE IMPLANTAÇÃO DOS LOTES</li> </ul> <p>ÁREA DE INFRA-ESTRUTURAS ..... 108661,66 m<sup>2</sup></p> <p>ÁREA DE ACERTOS DE INFRA ..... 15864,66 m<sup>2</sup></p> <p>ÁREA DE OPERAÇÃO DE LOTEAMENTO ..... 92707,90 m<sup>2</sup></p> <p>ÁREA DA PARCELA OBJECTO DE REPARCELAMENTO ..... 54877,75 m<sup>2</sup></p> <p>ÁREA DE LOTES A CONSTITUIR ..... 29482,80 m<sup>2</sup></p>	<ul style="list-style-type: none"> <li>□ A EXECUTAR EM SIMULTANEO COM A UE3</li> <li>□ PERCORSOS PEDONAS E CICLÁVEIS</li> <li>□ ESPACIOS VERDES DE UTILIZAÇÃO COLECTIVA - DECLIVE ATÉ 4,00%</li> <li>□ ÁREA VERDE PRIVADO</li> <li>□ ÁREA DE EQUILIBRIO ECOLÓGICO</li> <li>□ CANAL TRANSPORTE PÚBLICO ELÉCTRICO</li> <li>□ CICLOVIA</li> <li>□ PERCORSO PEDONAL E CICLÁVEL</li> <li>□ PRAÇAS</li> </ul>	<ul style="list-style-type: none"> <li>□ ÁREA COM ONIBUS DE UTILIZAÇÃO PÚBLICA A SUPERFÍCIE</li> <li>□ ESTACIONAMENTO MOBILIDADE REDUZIDA/CONDICIONADA (LUGARES)</li> <li>□ PARAGEM DE TRANSPORTE COLECTIVO - BUS</li> <li>□ PARAGEM DE TRANSPORTE COLECTIVO - ELÉCTRICO</li> <li>□ PARAGEM DE TRANSPORTE PÚBLICO - TAXIS (LUGARES)</li> <li>□ KISS AND RIDE</li> <li>□ ESTAÇÃO FERROVIÁRIA CRUZ QUEBRADA</li> <li>□ ELEVADOR PRIVADO DE UTILIZAÇÃO PÚBLICA</li> <li>□ ACESSO PEDONAL COM ELEVADOR PRIVADO</li> </ul>
---	---	---

COORDENADAS LIGADAS À REDE GEODÉSICA (ETRS89 - TM06)

A presente planta é composta por duas folhas - A e B

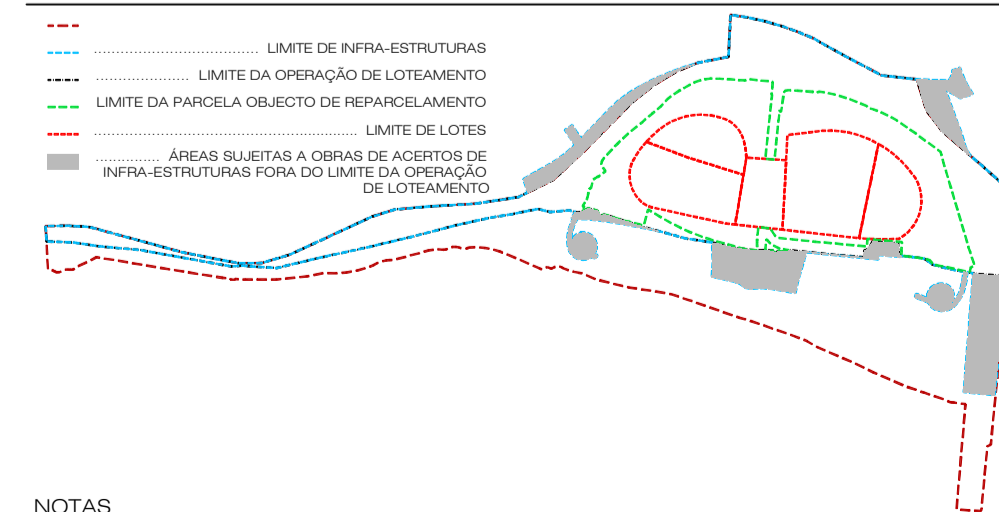

NOTAS

- Todas as cotas e dimensões apresentadas são em metros;
- Em caso de discrepância entre cota e elemento desenhado, deve ser adoptado o valor numerico inscrito no desenho;
- As coordenadas de implantação topográfica estão referenciadas à rede Geodésica (ETRS89 - TM06);
- Base de levantamento topográfico fornecida pelo dono de obras;

REVISÃO	DATA	DESCRIÇÃO	ASSINATURA
1	2022/01/16	REVISÃO DE CONFORME DA REUNIÃO COM O NO DA 08/02/2018	

<p>Projecto de Arquitectura</p> <p><b>PROGESTOARQUITECTURA</b></p> <p>PROGESTO - gabinete técnico de gestão, arquitectura e planeamento lda</p> <p>215 997 739   progesto@progesto.pt</p>	<p>Projecto de Energia, Iluminação Pública e Telecomunicações</p> <p><b>PCO</b></p> <p>Projetos Consultoria e Obras Instalações Eléctricas, Impressão, Lda</p>
<p>Projecto de Arranjos Exteriores</p> <p><b>ARQue LANDe</b></p> <p>arquitectura paisagista</p>	<p>Projecto de Rede Viária, Água, Saneamento e Gás</p> <p><b>QUADRANTE</b></p> <p>DESENHO N.º</p>

TITULAR DO PROJECTO: **SILCOGE S.A.**

LOCALIZAÇÃO DO PROJECTO: PORTO CRUZ, FREGUESIA DE ALGÉS, LINDA-A-VELHA E CRUZ QUEBRADA, DA FUNDADO

PAGE: LICENCIAMENTO | ARQUITECTURA

TÍTULO: **PLANO DE ACESSIBILIDADES**

OPERAÇÃO DE LOTEAMENTO DO EMPREENDIMENTO DE PORTO CRUZ

RESPONSÁVEL TÉCNICO: **ÁRQU. ROSÁRIO RIBEIRO** | O.A. 2181

ESTE DESENHO É PROPRIEDADE INTELECTUAL DA PROGESTO TITULAR DOS DIREITOS MORALIS E PATRIMONIAIS DO PROJECTO DE QUE É PARTE, AO ABRIR DO DISPOSITIVO NA ALFENIA Nº 1 DO ART. 1º E DO Nº 1 DO ART. 1º DO CÓDIGO DE DIREITO DE AUTORES E DOS DIREITOS CONEXOS, NÃO PODENDO SER REPRODUZIDO OU USADO PARA QUALQUER PROPOSITO A NÃO SER O AQUI INDICADO, SEM PRÉVIA AUTORIZAÇÃO ESCRITA.

DATA: NOV/19 ESCALA: 1:1000

**A-14A**

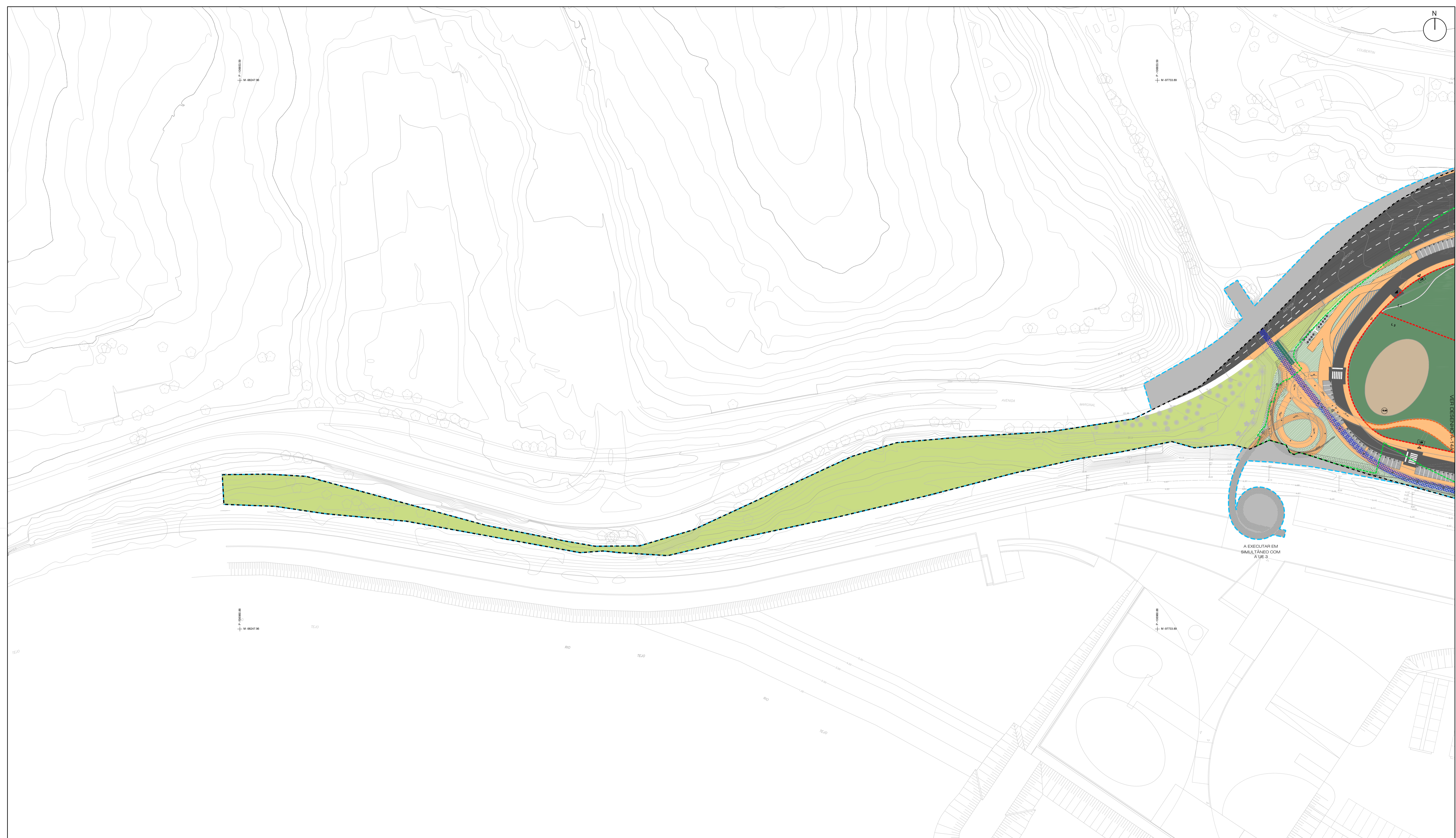
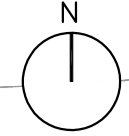

LEGENDA

- LIMITE DE INFRA-ESTRUTURAS
- LIMITE DA OPERAÇÃO DE LOTEAMENTO
- LIMITE DA PARCELA OBJECTO DE REPARCELAMENTO
- LIMITE DA ÁREA DE IMPLANTAÇÃO DOS LOTES
- ÁREA DE INFRA-ESTRUTURAS ..... 108661,65 m<sup>2</sup>
- ÁREA DE ACERTOS DE INFRA ..... 15964,65 m<sup>2</sup>
- ÁREA DE OPERAÇÃO DE LOTEAMENTO ..... 92707,90 m<sup>2</sup>
- ÁREA DA PARCELA OBJECTO DE REPARCELAMENTO ..... 54877,75 m<sup>2</sup>
- ÁREA DE LOTES A CONSTITUIR ..... 29482,80 m<sup>2</sup>
- A EXECUTAR EM SIMULTANEO COM A UE3
- PERCURSOS PEDONAIS E CICLÁVEIS
- ESPAÇOS VERDE DE UTILIZAÇÃO COLECTIVA - DECLIVE ATÉ 5,00%
- ÁREA VERDE PRIVADO
- ÁREA DE EQUILIBRIO ECOLÓGICO
- CANAL TRANSPORTE PÚBLICO ELECTRICO
- CICLOVIA
- PERCURSO PEDONAL E CICLÁVEL
- PRAÇAS
- ÁREA COM ONIBUS DE UTILIZAÇÃO PÚBLICA A SUPERFÍCIE
- ESTACIONAMENTO MOBILIDADE REDUZIDA/CONDICIONADA (S LUGARES)
- PARAGEM DE TRANSPORTE COLECTIVO - BUS
- PARAGEM DE TRANSPORTE COLECTIVO - ELECTROICO
- PARAGEM DE TRANSPORTE PÚBLICO - TAXIS (S LUGARES)
- KISS AND RIDE
- ESTAÇÃO FERROVIÁRIA CRUZ QUEBRADA
- ELEVADOR PRIVADO DE UTILIZAÇÃO PÚBLICA
- ACESSO PEDONAL COM ELEVADOR PRIVADO

COORDENADAS LIGADAS À REDE GEODÉSICA (ETRS89 - TM06)

A presente planta é composta por duas folhas - A e B

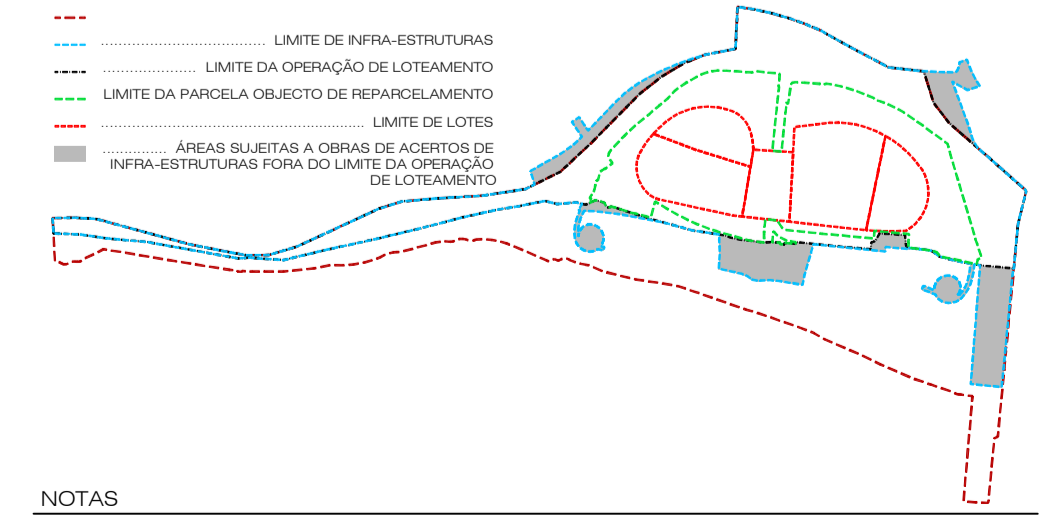

NOTAS

- Todas as cotas e dimensões apresentadas são em metros;
- Em caso de discrepância entre cota e elemento desenhado, deve ser adoptado o valor numerico inscrito no desenho;
- As coordenadas de implantação topográfica estão referenciadas à rede Geodésica (ETRS89 - TM06);
- Base de levantamento topográfico fornecida pelo dono de obras;

REVISÃO	DATA	DESCRIÇÃO	ASSINATURA
1	22/02/2018	REVISÃO DECONFORME DA REUNIÃO COM O DA 08/02/2018	

Projecto de Arquitectura

**PROGESTOARQUITECTURA**  
PROGESTO - gabinete técnico de gestão, arquitectura e planeamento lda.  
215 997 799 | progesto@progesto.pt

Projecto de Energia, Iluminação Pública e Telecomunicações

**PCO**  
Projetos Consultoria e Obras Instalações Eléc., Unipessoal, Lda

Projecto de Arranjos Exteriores

**ARQue LANDe**  
arquitectura paisagista

Projecto de Rede Viária, Água, Saneamento e Gás

**QUADRANTE** DESIGN N.º

TITULAR DO PROCESSO:  
**SILCOGE S.A.**  
LOCALIZAÇÃO DO PROJECTO:  
PORTO CRUZ, FREGUESIA DE ALGÉS, LINDA-A-VELHA E CRUZ QUEBRADA, DA FUNDADO

FASE:  
LICENCIAMENTO | ARQUITECTURA

TÍTULO:  
**PLANO DE ACESSIBILIDADES**  
OPERAÇÃO DE LOTEAMENTO DO EMPREENDIMENTO DE PORTO CRUZ

RESPONSÁVEL TÉCNICO:  
ARQ. ROSÁRIO RIBEIRO | O.A. 2181

ESTE DESENHO É PROPRIEDADE INTELECTUAL DA PROGESTO TITULAR DOS DIREITOS MORAL E PATRIMONIAIS DO PROJECTO DE QUE É PARTE, AO ABRIR DO DESENHO NA ALFA 31 DO N.º 1 DO ART. 10º E DO N.º 1 DO ART. 10º DO CÓDIGO DE DIREITO DE AUTORES E DOS DIREITOS CONEXOS, NÃO PODENDO SER REPRODUZIDO OU USADO PARA QUALQUER PROJECTO A NÃO SER O AQUI INDICADO, SEM PRÉVIA AUTORIZAÇÃO ESCRITA.

DATA: NOV/19  
ESCALA: 1:1000

**A-14B**